

蟲鳴野趣系列



- 探索自然生態夏令營

夜晚的深山裡是誰在放電影？

滿滿的觀眾竟然是昆蟲？

與眾不同的生態營隊

讓你 fun 輕鬆玩自然

2013 年主題

- 發現曙光生態營(三天兩夜)
- 蟲來不一樣(三天兩夜)



- 活動指導單位：台灣昆蟲學會
- 主辦單位：探索自然生態教育協會

● 發現曙光生態營(三天兩夜)

活動行程：

Day 1

- 台中中興大學 (AM8:00 集合行前訓)
- 南投彩蝶瀑布(生態導覽)
- 清境(尋找曙鳳蝶)
- 梨山夜間生態教學
- 夜宿梨山梨都大飯店

Day 2

- 曙大便是美 (梨山高山生態認識)
- 北橫生態觀察 (經由台 7 甲線上北橫)
- 北橫夜間生態教學
- 夜宿北橫達觀山莊

Day 3

- 鐵甲武士滿樹跑(北橫日間生態觀察教學)
- 快樂回家(北部學員可選擇送至新竹或桃園車站，再由工作人員陪同搭車)

招生對象：國小四年級以上~高中三年級

梯次：

- 第一梯次：7月08日~07月10日 (高中職班)
- 第二梯次：7月15日~07月17日 (國小班)
- 第三梯次：7月22日~07月24日 (國中班)
- 第四梯次：7月29日~07月31日 (國小班)

費用：五千五百元整/1人 (另有優惠方案喔!)

招生人數：每梯次 14 人成行，21 人滿梯。本活動為精緻小班教學，每一小隊(7~10 人)皆搭配一名解說員及一名隊輔

活動說明：

主旨：此活動設計針對中、高海拔山區之特有昆蟲及生物進行探索與認識，並凸顯人為開發對林相及環境生態所帶來的影響，希望藉由讓學員比較人為開墾區(梨山高冷蔬菜產區)和尚未開發的區域(北橫)來了解其昆蟲相的差異，冀望能藉由此活動喚起學員對於環境保護的重要觀念。

景點說明：

1. 彩蝶瀑布：位於南投縣，該處為國內賞蝶秘境。倘若該處之安全性仍有疑慮，將考慮選擇附近幾個瀑布景點參觀，例如觀音瀑布。
2. 尋找曙光：尋找保育類鳳蝶"曙鳳蝶"之活動，將帶領學員認識該種保育類鳳蝶之棲地及食草，並說明該種鳳蝶成為保育類之主因及相關知識。
3. 碧綠溪夜間生態教學(點燈)：在大禹嶺通往梨山之碧綠溪路段，選擇安全性高的區域進行夜間生態教學，利用燈光誘集昆蟲前來觀察，並輔佐其他生物之觀察來增加活動豐富度。
4. 梨山：曙鳳蝶族群之最大棲地，主要以觀察曙鳳蝶等高山昆蟲為主。
5. 北橫：可分為日間及夜間生態教學等活動，日間生態教學包括"搖樹"、尋找甲蟲、認識蝶類等部分，夜間則包括點燈教學、夜探等活動。

● 蟲來不一樣(三天兩夜)

活動行程：

Day 1

- 台中中興大學(AM8:00 集合行前訓)
- 台中大坑中正露營區 (步道生態導覽)
- 台中谷關斯卡巴社區 (夜探斯卡巴步道)
- 夜宿斯卡巴瓦浪民宿

Day 2

- 高人一等(爬樹活動，樹冠層生態認識)
- 蟲林野趣 (森林生態文化認識)
- 原住民文化體驗(烤火說故事、DIY 五葉松果凍等)
- 夜宿斯卡巴瓦浪民宿

Day 3

- 南投蓮華池生態導覽
- 快樂回家 (北部學員將由工作人員陪同搭車返回新竹、桃園或台北車站等地)

招生對象：國小四年級以上~高中三年級

梯次：

- 第一梯次 7 月 01 日~07 月 03 日 (國小班)
- 第二梯次： 7 月 04 日~07 月 06 日 (國小班)
- 第三梯次： 7 月 11 日~07 月 13 日 (高中職班)
- 第四梯次： 7 月 18 日~07 月 20 日 (國中班)
- 第五梯次： 7 月 25 日~07 月 27 日 (國小班)

費用：五千一百元整/1 人 (另有優惠方案喔!)

招生人數：每梯次 20 人成行，30 人滿梯。本活動為精緻小班教學，每一小隊(10~15 人)皆搭配一名解說員、一名隊輔及一名斯卡巴社區居民)

活動說明：

主旨：藉由參觀不同環境讓學員了解海拔高度、植物相以及人為干預對於昆蟲相及其他生物相的影響，因此本活動選擇了人為開墾地(大坑中正露營區)、濕地(七分荒塘溼地生態公園)、中海拔森林(谷關斯卡巴部落)、低海拔森林(南投蓮華池研究中心)等地區來做為主要教學場地，其中於中海拔森林地區之教學活動融入了部分在地文化教學，期望在進行生態教育的同時，亦能兼顧在地文化的認識與體驗，增加活動的豐富性。

景點說明：

1. 大坑中正露營區：人為刻意營造的蝴蝶棲地，然而當地本身亦具有豐富的生態資源，因此可讓學員觀察在人為刻意營造的棲地下，主要出現或棲息在此處的昆蟲種類有哪些。
2. 谷關斯卡巴原住民社區：此處屬於中海拔地區，且步道內之林相相當完整鮮少受到破壞，因此與前所述兩地環境有較大的落差。此次活動將針對白天、夜間等不同時間點進行步道生態導覽，並搭配在地原住民文化讓參與活動的學生體驗，進而增加活動的豐富性。
3. 蓮華池研究中心：此處屬於低海拔地區，且林相雖有人為干擾但仍屬輕微，因此與其他地區相較之下有著明顯差異，該處可觀察到的生物種類亦不大相同，可讓參與活動之學員深刻體會不同環境對昆蟲相及其他生物之影響。

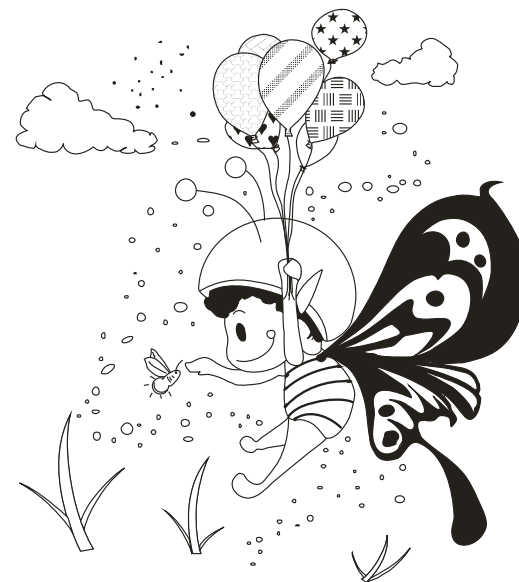

- 活動說明書下載處：<http://ppt.cc/7FDp>
- 活動費用包括交通費用、住宿費用、保險費用及餐點。報名後，若因故不克出席，於活動開始前兩週告知，可全額退費。若於活動開始前一週告知，則需酌收材料及手續費後，退予部分費用，詳細退費方式請洽活動負責人。**本活動為響應環保，請盡量自備餐具。**
- 優惠方案：以下優惠方案至多可選擇兩項合併使用
 1. 台灣昆蟲學會會員及其子女可優惠二百元整
 2. 曾參與台灣昆蟲學會舉辦之相關營隊活動者可優惠二百元整
 3. 團體報名人數達三人以上者每人另可優惠三百元整
- 報名方法：線上報名系統 <http://ppt.cc/Gkru>
報名表下載處 <http://ppt.cc/LZJH>
請於繳交報名表後五日內匯款，匯款後煩請將匯款單傳真至 04-22875024 或掃描或拍照成圖檔後 E-mail 至 evoviii28@hotmail.com，待收到傳真後會以 mail 或電話告知您已完成報名手續！
- 匯款帳戶：郵政劃撥帳號 01824575，戶名台灣昆蟲學會
- 活動指導單位：台灣昆蟲學會
- 主辦單位：探索自然生態教育協會
- 活動洽詢專線：0931-882340 鄒議慷
- 備註：若無法自行到達指定集合或解散地點，可協助安排工作人員帶隊搭乘火車集合，詳情請來電洽詢
- (來電若未接或忙線請稍後，我們會盡速回電給您)

姓名		出生年月日 (西元)	
性別		用餐習慣	<input type="checkbox"/> 葷 <input type="checkbox"/> 素
身分證字號		是否符合優惠資格	<input type="checkbox"/> 是 <input type="checkbox"/> 否 符合項目：_____
*特殊疾病	<input type="checkbox"/> 氣喘 <input type="checkbox"/> 心臟病 <input type="checkbox"/> 癲癇 <input type="checkbox"/> 蠶豆症 <input type="checkbox"/> 食物過敏：_____ <input type="checkbox"/> 其他：_____		
參加活動項目	蟲鳴野趣系列 <input type="checkbox"/> 發現”曙”光三天兩夜探索生態夏令營 <input type="checkbox"/> “蟲”來不一樣三天兩夜探索生態夏令營		
報名梯次 (請對照個別主題 所開設梯次填寫)	<input type="checkbox"/> 第一梯次 <input type="checkbox"/> 第三梯次 <input type="checkbox"/> 第五梯次	<input type="checkbox"/> 第二梯次 <input type="checkbox"/> 第四梯次 (請依照志願填寫 1~5 順序)	
聯絡地址			
緊急聯絡人/ 關係		市話	
		手機	
家長 E-mail			
家長同意書	茲同意_____同學參加蟲鳴野趣生態夏令營隊，並遵守營隊規範之章則。 家長簽章：		
附註			
如何獲得營隊資訊	<input type="checkbox"/> 宣傳單 <input type="checkbox"/> 網路 <input type="checkbox"/> 親朋好友 <input type="checkbox"/> 其他_____(可複選)		